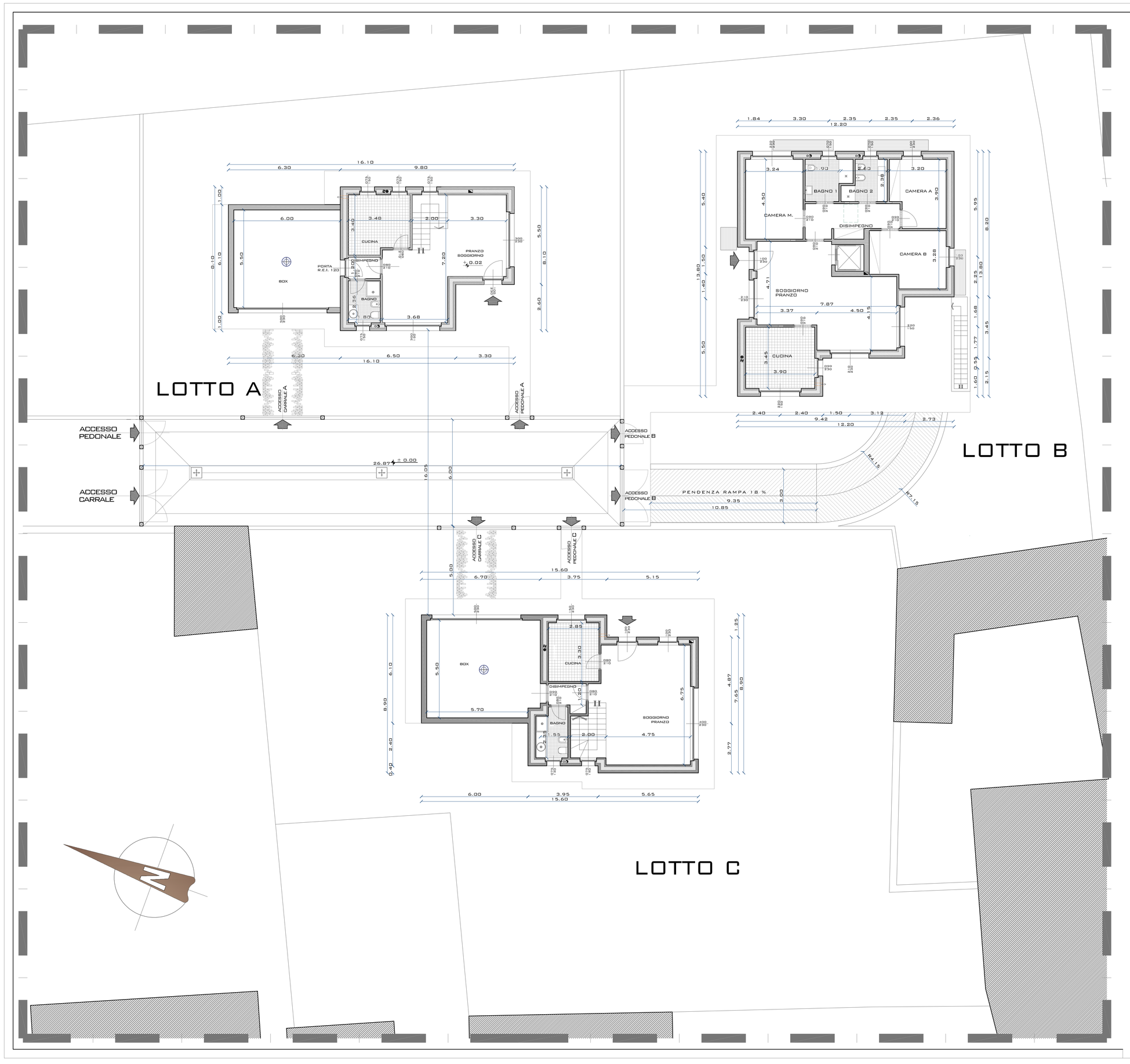

LEGENDA FOROMETRIE

- CANNA FUMARIA
- PRESA D'ARIA ESTERNA
- ASPIRAZIONE CAPPA CUCINA
- SCARICHI BAGNI
- SIFONE BAGNI
- SCARICHI CUCINE
- PILETTA DI SCARICO
- PLUVIALE Ø 100
- GRIGLIA DI RACCOLTA ACQUE METEORICHE

DESTINAZIONE D'USO	SUPERF. UTILE RESIDENZIALE	SUPERF. UTILE NON RESIDENZ.	SUPERFICIE FINESTRATA	R.A.I.
PIANO TERRA LOTTO A				
DISIMPEGNO	Mq. 2,16			
CUCINA	Mq. 11,12		Mq. 2,25	1/5
SOGGIORNO	Mq. 31,46		Mq. 9,60	1/3
BAGNO	Mq. 4,24		Mq. 1,12	1/4
BOX A		Mq. 33,00		1/20
TOTALE	Mq. 48,98	Mq. 33,00		
PIANO TERRA LOTTO B				
DISIMPEGNO	Mq. 9,39			
CUCINA	Mq. 13,45		Mq. 4,83	1/3
SOGGIORNO	Mq. 36,19		Mq. 10,44	1/3
BAGNO 1	Mq. 5,61		Mq. 1,05	1/5
BAGNO 2	Mq. 5,00		Mq. 1,05	1/5
CAMERA A	Mq. 11,38		Mq. 1,70	1/7
CAMERA B	Mq. 12,83		Mq. 1,70	1/8
CAMERA M.	Mq. 14,58		Mq. 3,74	1/4
TOTALE	Mq.108,43			
PIANO TERRA LOTTO C				
DISIMPEGNO	Mq. 3,01			
CUCINA	Mq. 9,40		Mq. 5,10	1/6
SOGGIORNO	Mq. 33,75		Mq. 1,27	1/7
BAGNO	Mq. 4,79		Mq. 1,05	1/8
BOX C		Mq. 34,81		1/20
TOTALE	Mq. 50,95	Mq. 34,81		
TOTALE	Mq.208,36	Mq. 67,81		

* ASPIRAZIONE FORZATA > 12 VOL./ORA

DANILO ARSUFFI ARCHITETTO via Trieste 9, 24040 Bottanuco - BG - tel. 035 / 907109 - ord. arch. n° 2040

COMMITTENTI : EDILCASE 2005 S.R.L.. via Bartolomeo Colleoni 2/ a, 24011 Alme' - BERGAMO -

PIANTA PIANO TERRA

TAVOLA 4

SCALA 1:100

DATA 10.05.2017

PROGETTO : Intervento per la realizzazione di tre unità immobiliari adibite ad abitazione con relative autorimesse e locali accessori, sita nel Comune di Porte San Pietro in via Don Mazzolari - Bergamo

OGGETTO : Domanda per il Rilascio del Permesso di Costruire convenzionato (ai sensi dell' art. 10 del P.T.R. n° 580 / 2001 e successive modifiche)