DETTAGLIO 01 E 02
scala 1:10

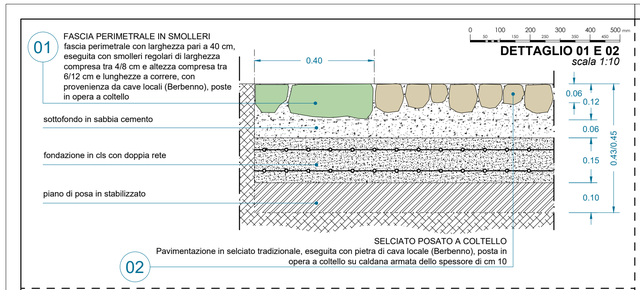

DETTAGLIO 03 E 04
scala 1:20

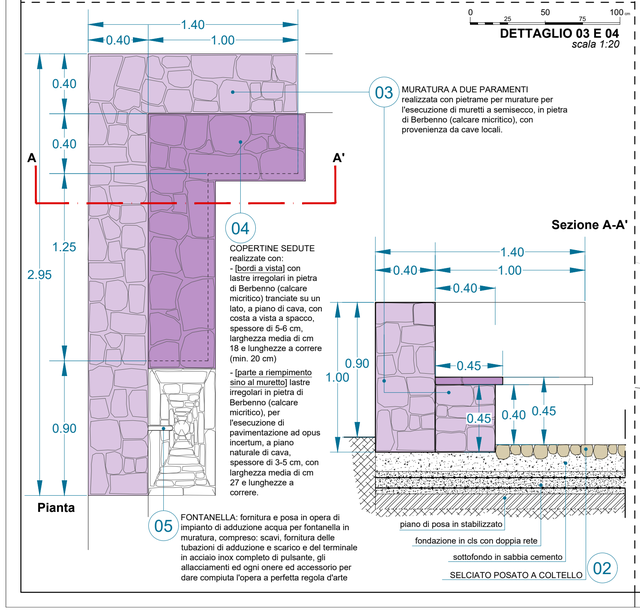

AMBITO H: PLANIMETRIA DI PROGETTO
scala 1:50

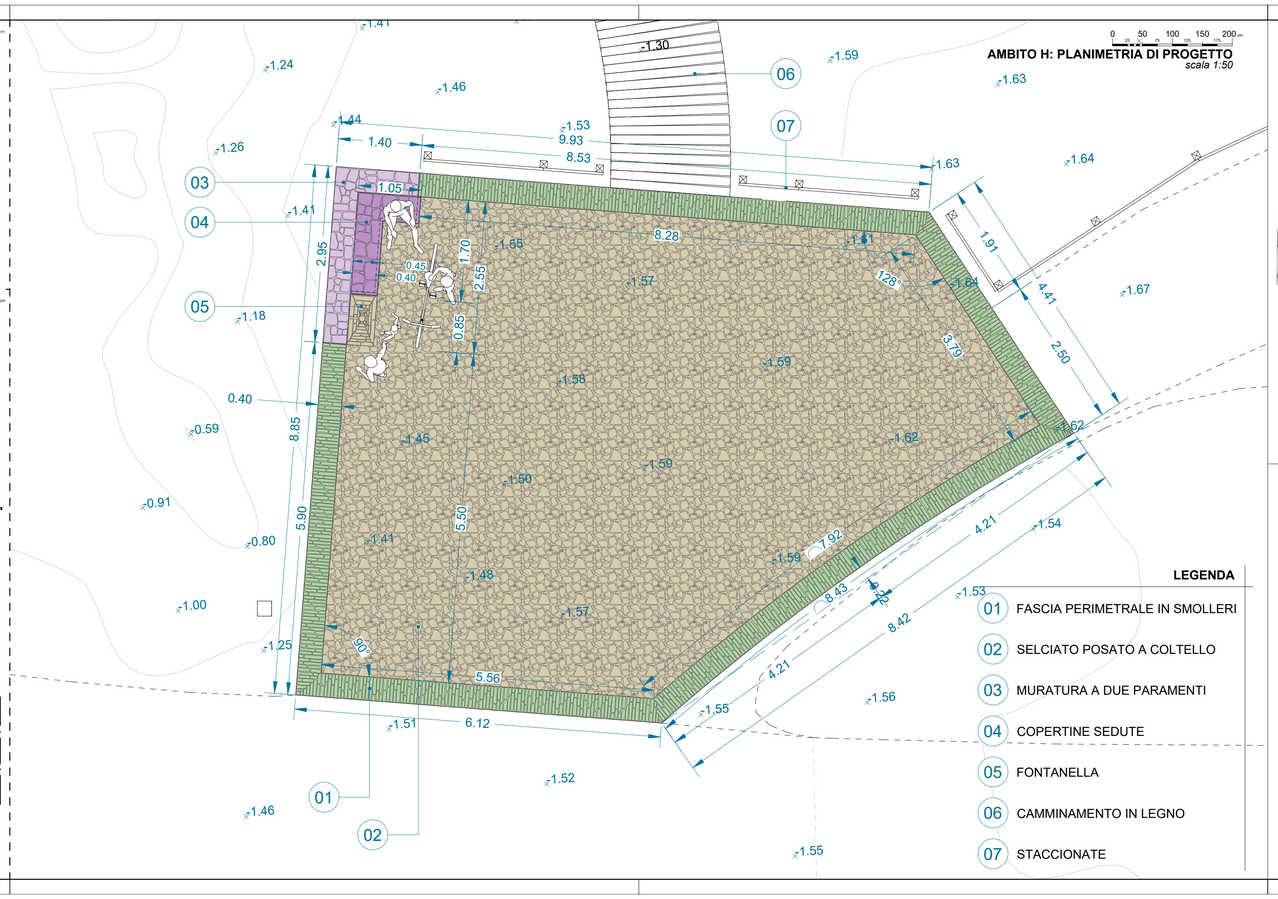

LEGENDA

01	FASCIA PERIMETRALE IN SMOLLERI
02	SELCIATO POSATO A COLTELLO
03	MURATURA A DUE PARAMENTI
04	COPERTINE SEDUTE
05	FONTANELLA
06	CAMMINAMENTO IN LEGNO
07	STACCIONATE

PARCO AGRICOLO NATURALISTICO RICREATIVO NELL'AREA DENOMINATA ISOLOTTO - 1° LOTTO

PROGETTO DEFINITIVO

C.05

PROGETTO - OPERE ARCHITETTONICHE

Ambito H, planimetria di progetto e dettagli costruttivi

Data:	Scala:	Codice:	Committente:
novembre 2021	varie	**PsIS3**	Comune di Ponte San Pietro (BG)

Responsabile del Procedimento: Arch. Oliviero Rota
Ponte San Pietro (Bg) Piazza Libertà n. 1
tel. 035-6228411, mail: comune@comune.pontesanpietro.bg.it

Raggruppamento temporaneo di professionisti

BS|A studio di architettura
Bergamo, via Teodoro Frizzoni n. 25 - tel. 035.215895, mail: info@studiobsea.it
capogruppo R.T.P.

Dott. Agr. Mario Carminati
Torre Boldone (Bg), via Martinella n. 65 - tel. 035.345768, mail: mario@studio-carminati.it
mandante

Dott. For. Angelo Ghirelli
Bergamo, via Martiri di Cefalonia n. 4 - tel. 335.8029066, mail: info@dryos.com
mandante

Il Capogruppo