AMBITI M e L: PLANIMETRIA DI PROGETTO
scala 1:100

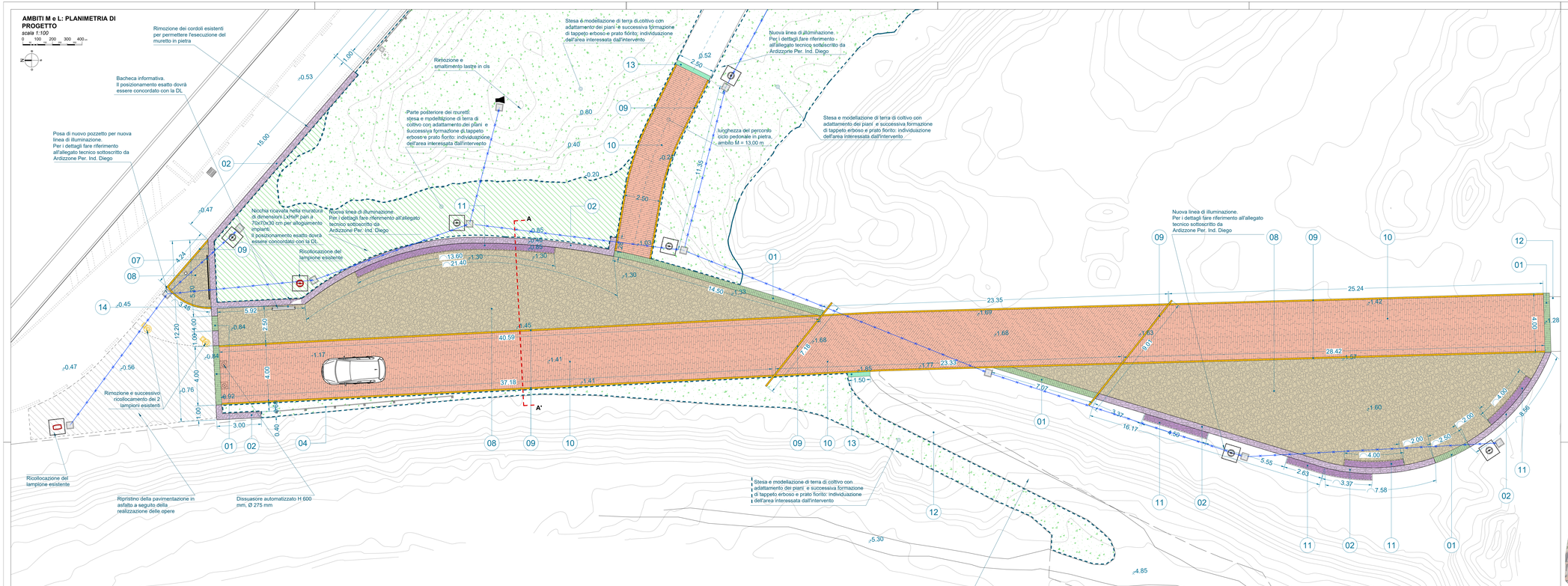

LEGENDA

01 FASCIA PERIMETRALE IN SMOLLERI
02 MURATURA A DUE PARAMENTI
03 PAVIMENTAZIONE IN CALCESTRE
04 STACCIONATE
05 BORDURE VEGETALI / SIEPI
06 COPERTINE SEDUTE
07 SCRITTA IN ACCIAIO CORTEN (rif. tav. D.06)
08 SELCIATO POSATO A COLTELLO
09 CORDOLO IN BINDERI
10 PAVIMENTAZIONE IN SMOLLERI
11 COPERTINE SEDUTE
12 PAVIMENTAZIONE IN CALCESTRE
13 FASCIA PERIMETRALE IN BINDERI (FASCIA DI TESTA)
14 ARREDO: BACHECA INFORMATIVA

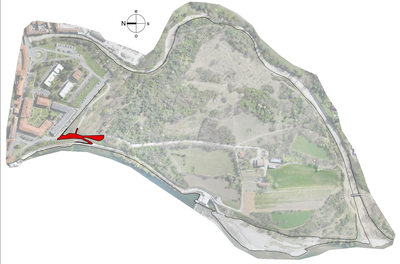

DETTAGLIO: ingresso principale al parco
SEZIONE A-A'
scala 1:20

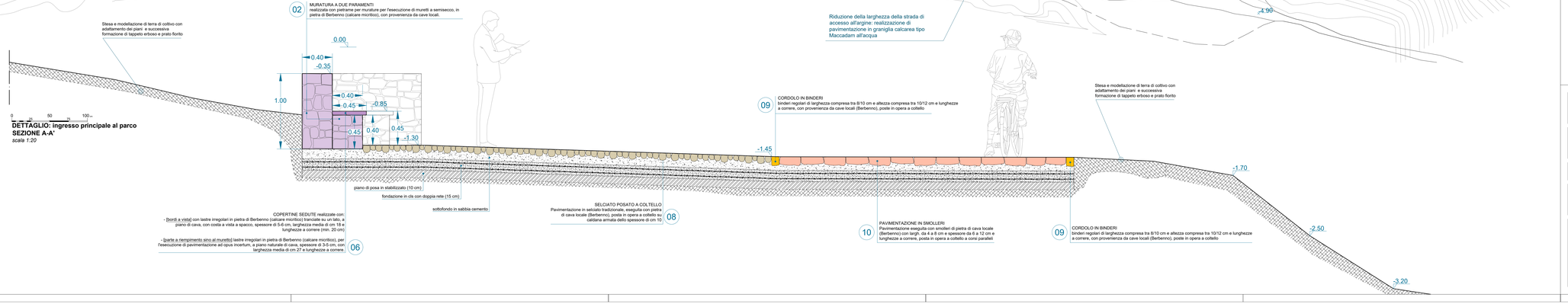

PARCO AGRICOLO NATURALISTICO RICREATIVO NELL'AREA DENOMINATA ISOLOTTO - 1° LOTTO

PROGETTO DEFINITIVO

C.06 PROGETTO - OPERE ARCHITETTONICHE
Ambiti M e L, planimetria di progetto e dettagli costruttivi

Data:	Scala:	Codice:	Committente: Comune di Ponte San Pietro (BG)
novembre 2021	Varie	**PsIS3**	

Responsabile del Procedimento: Arch. Oliviero Rota
Ponte San Pietro (Bg) Piazza Libertà n. 1
tel. 035-6228411, mail: comune@comune.pontesanpietro.bg.it

Raggruppamento temporaneo di professionisti

BSJA studio di architettura
Bergamo, via Teodoro Frizzoni n. 25 - tel. 035.215895, mail: info@studiobsea.it
capogruppo R.T.P.

Dott. Agr. Mario Carminati
Torre Boldone (Bg), via Martinella n. 65 - tel. 035.345768, mail: mario@studio-carminati.it
mandante

Dott. For. Angelo Ghirelli
Bergamo, via Martiri di Cefalonia n. 4 - tel. 335.8029066, mail: info@dryos.com
mandante

Il Capogruppo