DETTAGLIO 01 E 02
scala 1:10

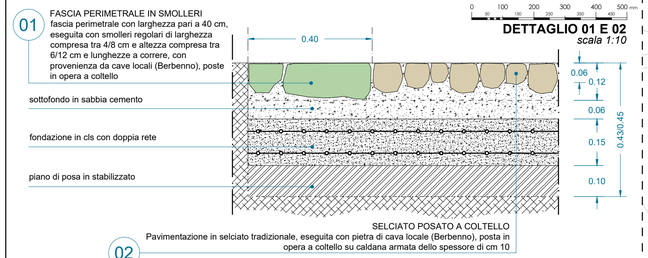

DETTAGLIO 03 E 04
scala 1:20

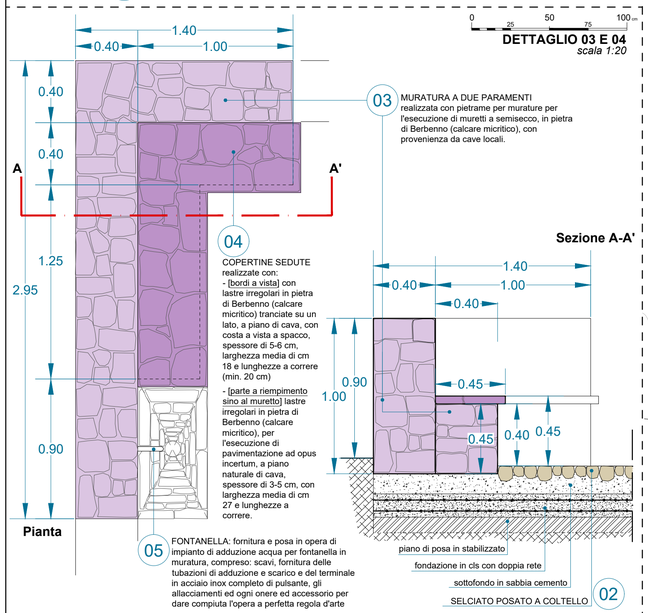

AMBITO H: PLANIMETRIA DI PROGETTO
scala 1:50

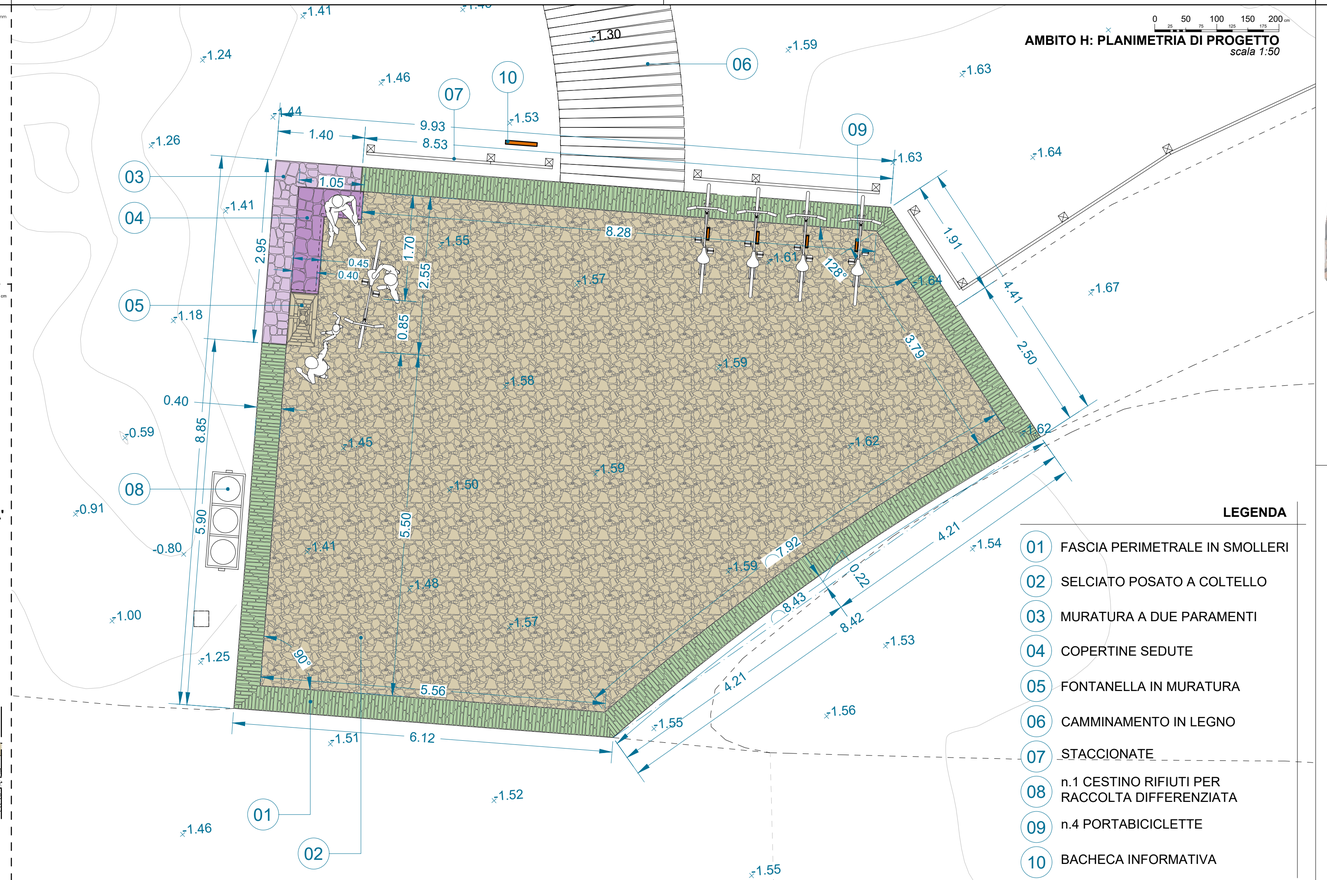

LEGENDA

01 FASCIA PERIMETRALE IN SMOLLERI
02 SELCIATO POSATO A COLTELLO
03 MURATURA A DUE PARAMENTI
04 COPERTINE SEDUTE
05 FONTANELLA IN MURATURA
06 CAMMINAMENTO IN LEGNO
07 STACCIONATE
08 n.1 CESTINO RIFIUTI PER RACCOLTA DIFFERENZIATA
09 n.4 PORTABICICLETTE
10 BACHECA INFORMATIVA

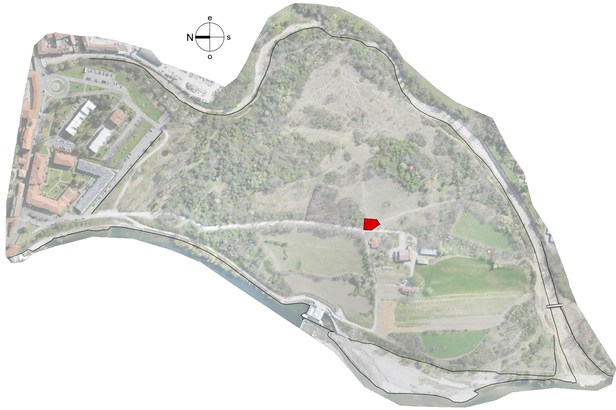

PARCO AGRICOLO NATURALISTICO RICREATIVO NELL'AREA DENOMINATA ISOLOTTO

PROGETTO DEFINITIVO

C.05 PROGETTO - OPERE ARCHITETTONICHE

Ambito H, planimetria di progetto e dettagli costruttivi

Data:	Scala:	Codice:	Responsabile del Procedimento: Arch. Oliviero Rota Ponte San Pietro (Bg) Piazza Libertà n. 1 tel. 035-6228411, mail: comune@comune.pontesanpietro.bg.it
febbraio 2023	varie	**PsIS4**	

Committente: Città di PONTE SAN PIETRO Provincia di Bergamo — con la compartecipazione di IL PIANO LOMBARDIA Interventi per la ripresa economica. — Regione Lombardia

Raggruppamento temporaneo di professionisti

BS|A studio di architettura
Bergamo, via Teodoro Frizzoni n. 25 - tel. 035.215895, mail: info@studiobsea.it
capogruppo R.T.P.

Dott. Agr. Mario Carminati
Torre Boldone (Bg), via Martinella n. 65 - tel. 035.345768, mail: mario@studio-carminati.it
mandante

Dott. For. Angelo Ghirelli
Bergamo, via Martiri di Cefalonia n. 4 - tel. 335.8029066, mail: info@dryos.com
mandante

Il Capogruppo