AMBITI M e L: PLANIMETRIA DI PROGETTO
scala 1:100

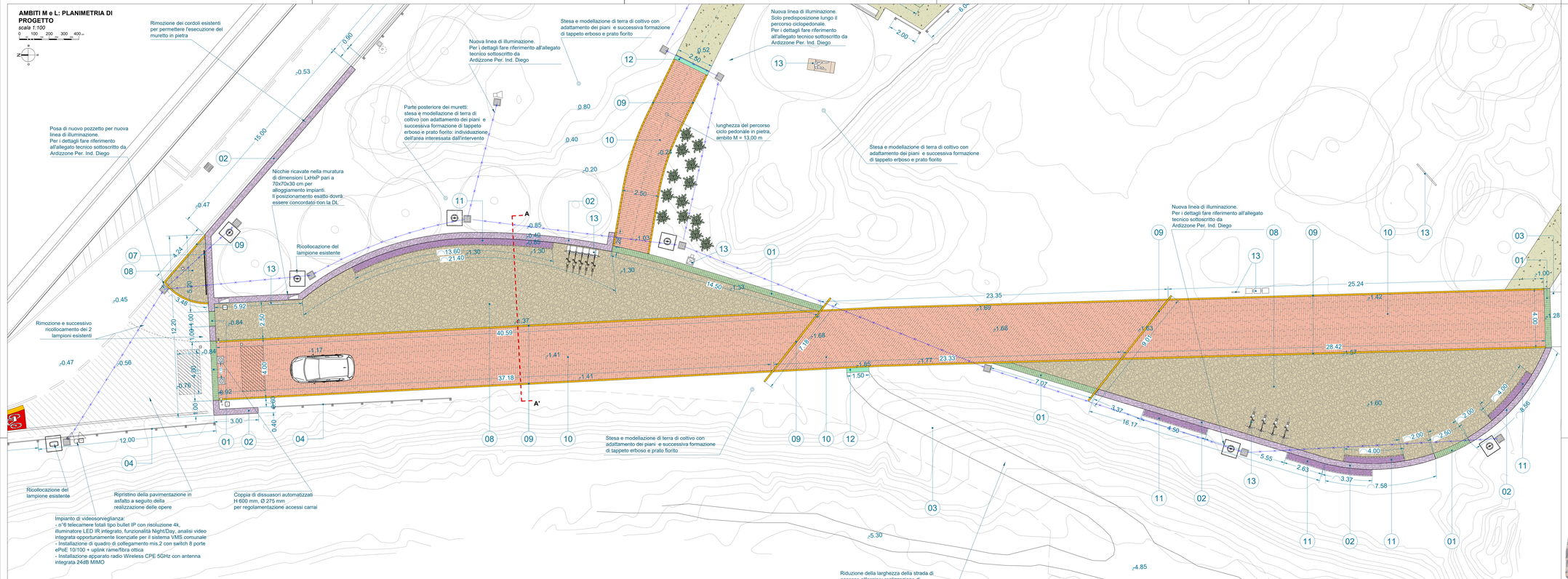

DETTAGLIO: ingresso principale al parco
SEZIONE A-A'
scala 1:20

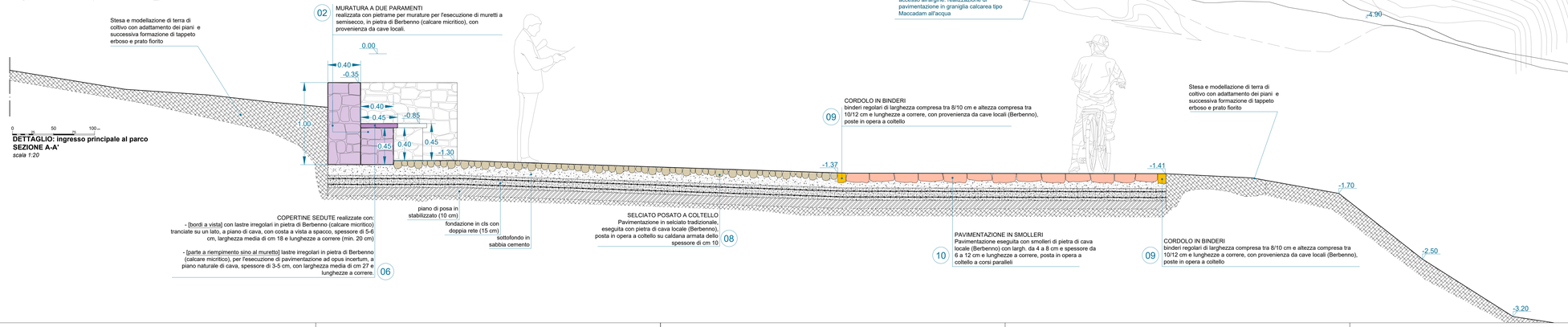

LEGENDA

01 FASCIA PERIMETRALE IN SMOLLERI
02 MURATURA A DUE PARAMENTI
03 PAVIMENTAZIONE IN CALCESTRE (rif. tav. C.03)
04 STACCIONATE (rif. tav. C.09)
05 BORDURE VEGETALI / SIEPI
06 COPERTINE SEDUTE
07 SCRITTA IN ACCIAIO CORTEN (rif. tav. C.08)
08 SELCIATO POSATO A COLTELLO
09 CORDOLO IN BINDERI
10 PAVIMENTAZIONE IN SMOLLERI
11 COPERTINE SEDUTE
12 FASCIA PERIMETRALE IN BINDERI (FASCIA DI TESTA)
13 ARREDI (rif. tav. C.14)

CAVIDOTTO LINEA PUBBLICA ILLUMINAZIONE
Per i dettagli fare riferimento all'allegato tecnico sottoscritto da Ardizzone Per. Ind. Diego

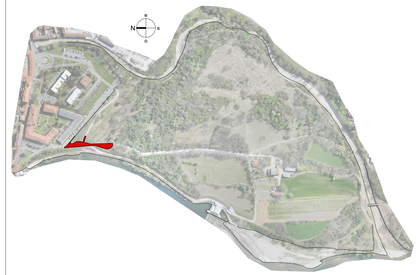

PARCO AGRICOLO NATURALISTICO RICREATIVO NELL'AREA DENOMINATA ISOLOTTO

PROGETTO DEFINITIVO

C.06 PROGETTO - OPERE ARCHITETTONICHE

Ambiti M e L, planimetria di progetto e dettagli costruttivi

Data:	Scala:	Codice:	Responsabile del Procedimento: Arch. Oliviero Rota
febbraio 2023	varie	**PsIS4**	Ponte San Pietro (Bg) Piazza Libertà n. 1 tel. 035-6228411, mail: comune@comune.pontesanpietro.bg.it

Committente: Città di PONTE SAN PIETRO Provincia di Bergamo

Progettisti: IL PIANO LOMBARDIA Interventi per la ripresa economica

Finanziamento: Regione Lombardia

Raggruppamento temporaneo di professionisti

BSJA studio di architettura
Bergamo, via Teodoro Frizzoni n. 25 - tel. 035.215895, mail: info@studiobsea.it — *capogruppo R.T.P.*

Dott. Agr. Mario Carminati
Torre Boldone (Bg), via Martinella n. 65 - tel. 035.345768, mail: mario@studio-carminati.it — *mandante*

Dott. For. Angelo Ghirelli
Bergamo, via Martiri di Cefalonia n. 4 - tel. 335.8029066, mail: info@dryos.com — *mandante*

Il Capogruppo