AREA GIOCO CENTRALE
dettaglio del posizionamento dei plinti di fondazione e dei tubi di drenaggio nella pavimentazione antitrauma
scala 1:150

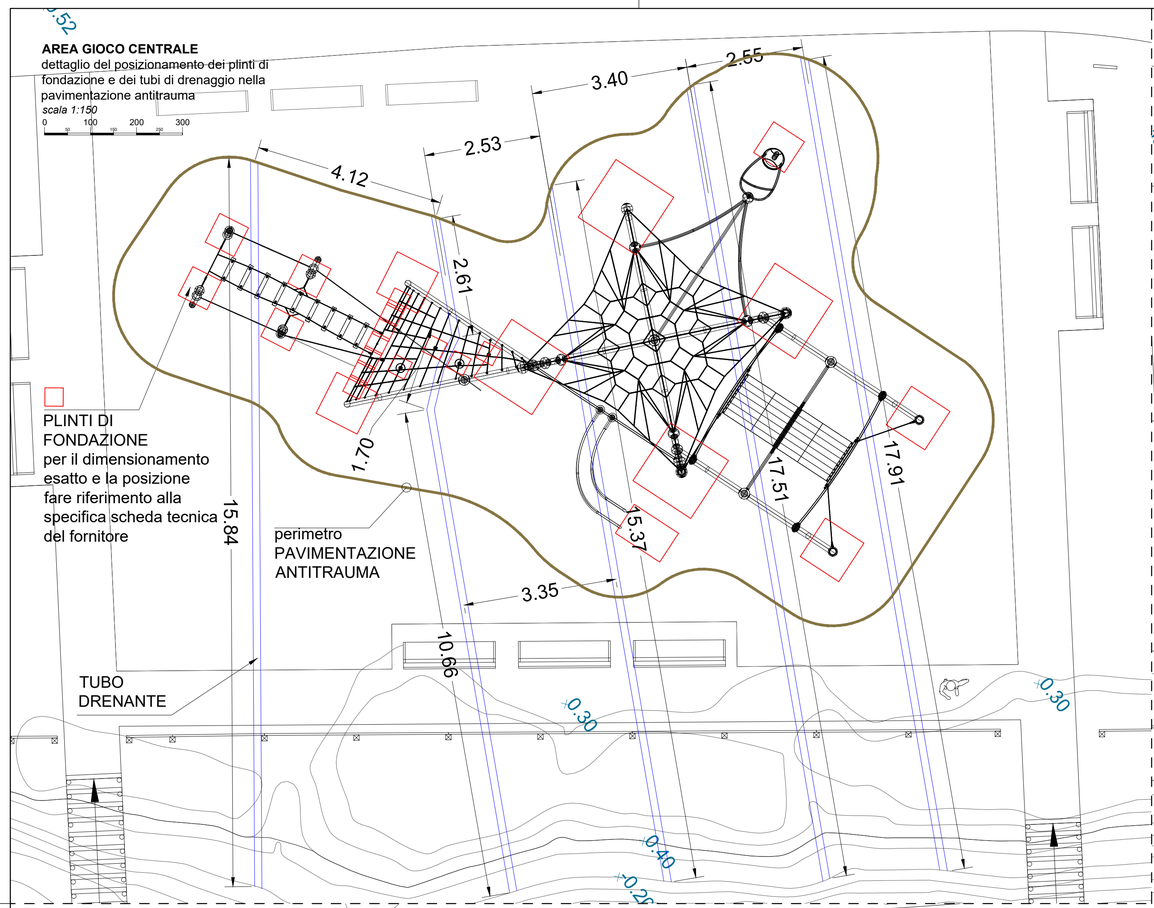

AREA GIOCO EST
dettaglio del posizionamento dei plinti di fondazione e dei tubi di drenaggio nella pavimentazione antitrauma
scala 1:150

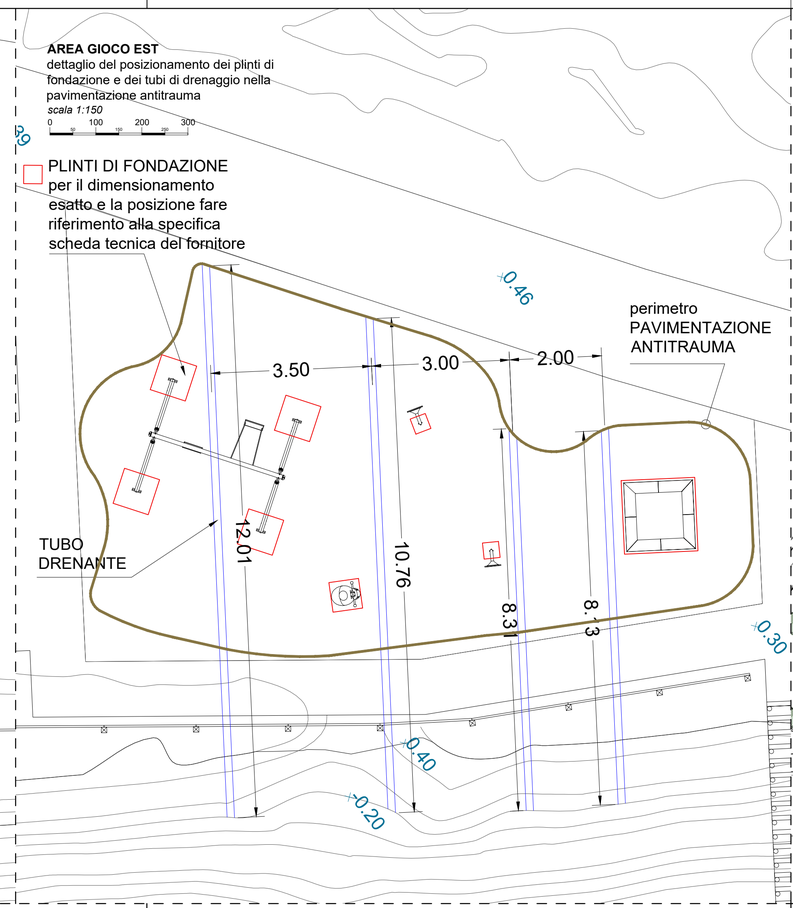

PLANIMETRIA DI PROGETTO
Individuazione delle pavimentazioni antitrauma
fuori scala

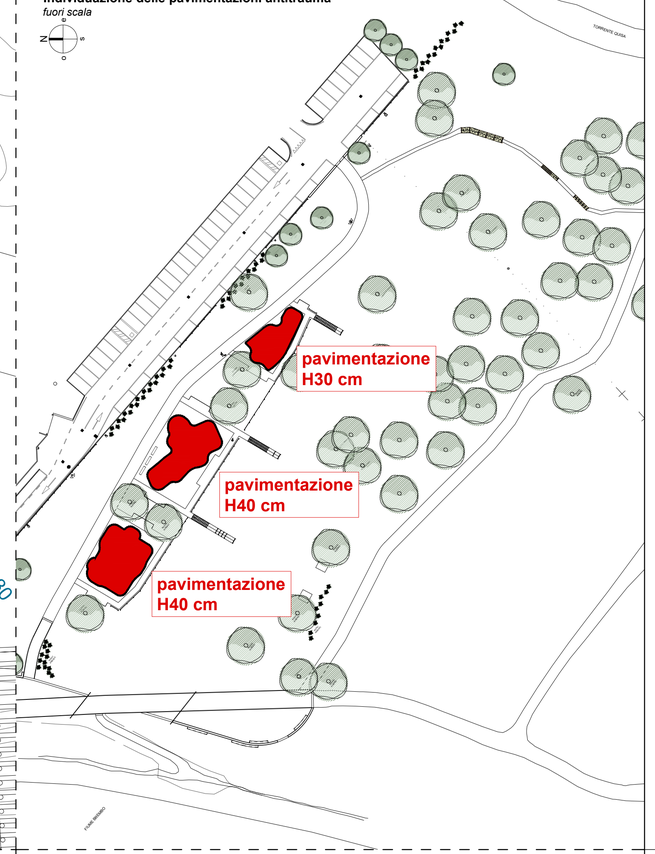

AREA FITNESS
dettaglio del posizionamento dei plinti di fondazione e dei tubi di drenaggio nella pavimentazione antitrauma
scala 1:150

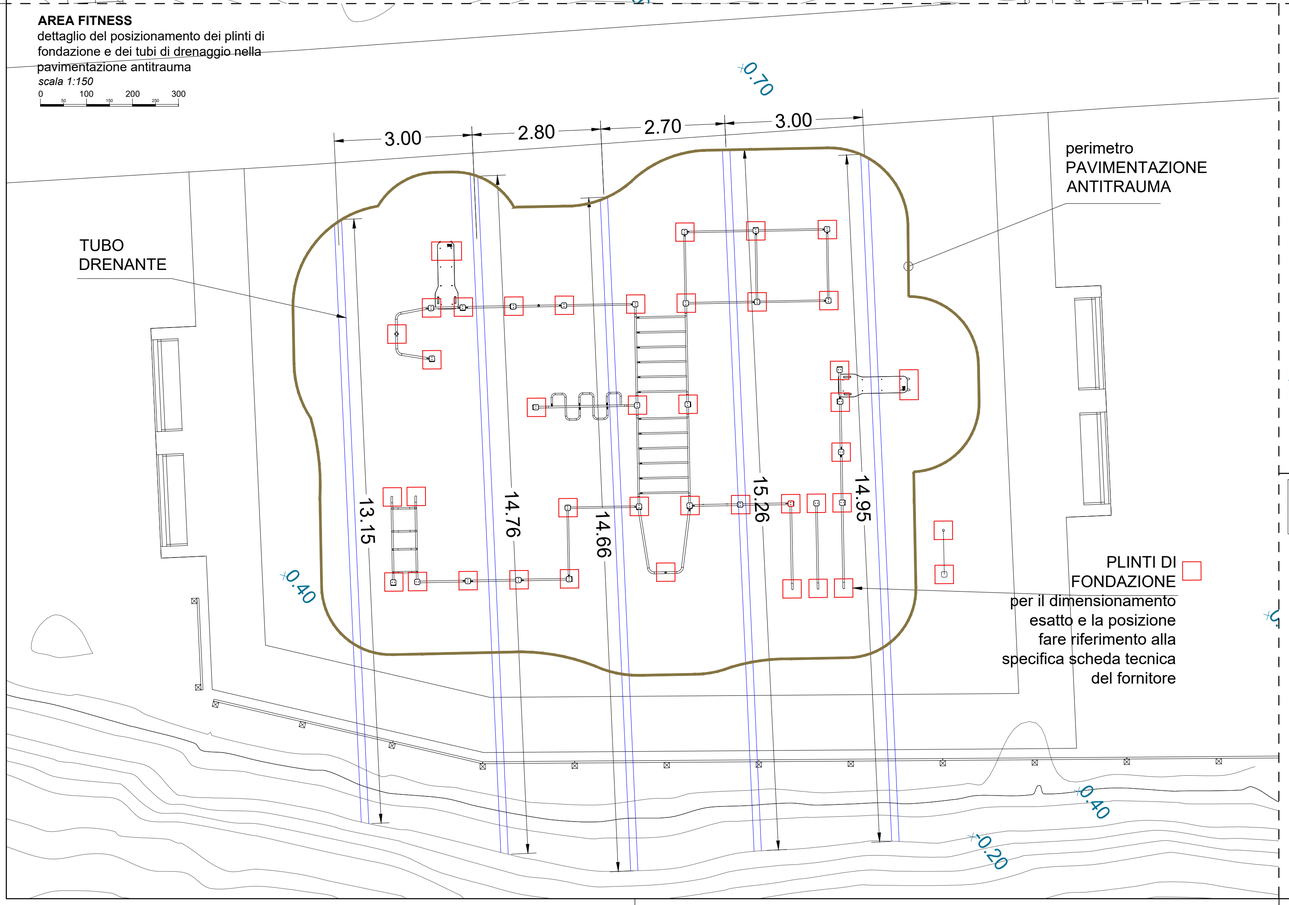

NOTA BENE: La realizzazione della pavimentazione antitrauma dovrà essere conforme alla Norma EN-1176, EN-1177 e alla norma UNI 11123:2004 e comunque alle norme vigenti all'atto della posa in opera.

PAVIMENTAZIONE ANTITRAUMA
con profondità di **40 cm**, per altezze di caduta non superiori a **3000 mm**
scala 1:10

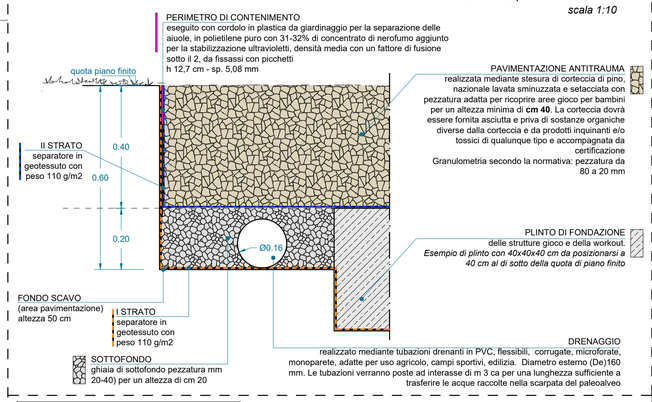

NOTA BENE: La realizzazione della pavimentazione antitrauma dovrà essere conforme alla Norma EN-1176, EN-1177 e alla norma UNI 11123:2004 e comunque alle norme vigenti all'atto della posa in opera.

PAVIMENTAZIONE ANTITRAUMA
con profondità di **30 cm**, per altezze di caduta non superiori a **2000 mm**
scala 1:10

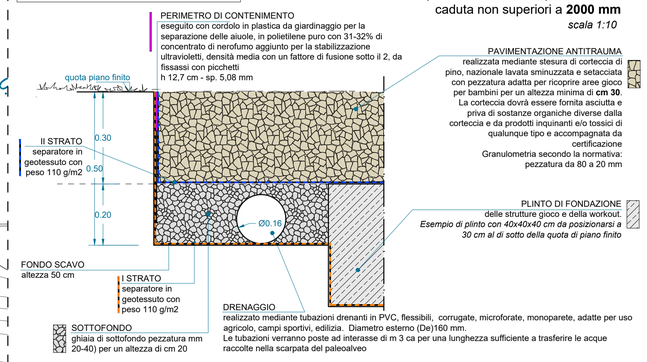

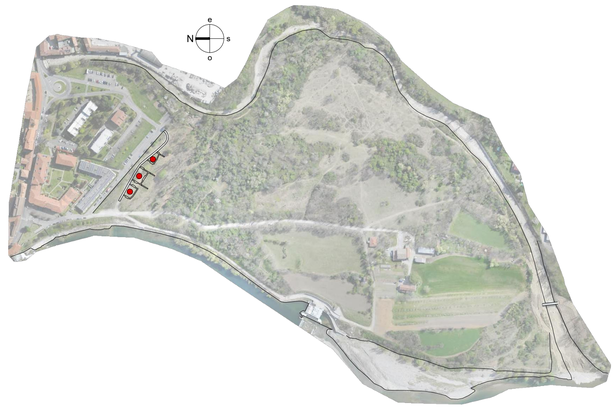

PARCO AGRICOLO NATURALISTICO RICREATIVO NELL'AREA DENOMINATA ISOLOTTO

PROGETTO DEFINITIVO

C.19 PROGETTO - OPERE ARCHITETTONICHE

Pavimentazioni antitrauma: dettagli costruttivi

Data:	Scala:	Codice:	Responsabile del Procedimento: Arch. Oliviero Rota Ponte San Pietro (Bg) Piazza Libertà n. 1 tel. 035-6228411, mail: comune@comune.pontesanpietro.bg.it
febbraio 2023	varie	**PsIS4**	

Committente: Città di PONTE SAN PIETRO Provincia di Bergamo — con la compartecipazione di IL PIANO LOMBARDIA Interventi per la ripresa economica. — Regione Lombardia

Raggruppamento temporaneo di professionisti

BS|A studio di architettura
Bergamo, via Teodoro Frizzoni n. 25 - tel. 035.215895, mail: info@studiobsea.it
capogruppo R.T.P.

Dott. Agr. Mario Carminati
Torre Boldone (Bg), via Martinella n. 65 - tel. 035.345768, mail: mario@studio-carminati.it
mandante

Dott. For. Angelo Ghirelli
Bergamo, via Martiri di Cefalonia n. 4 - tel. 335.8029066, mail: info@dryos.com
mandante

Il Capogruppo